



LEGENDA

-  Ambito Rubattino
-  Ambito PII propriamente detto
-  Confine Comunale Milano

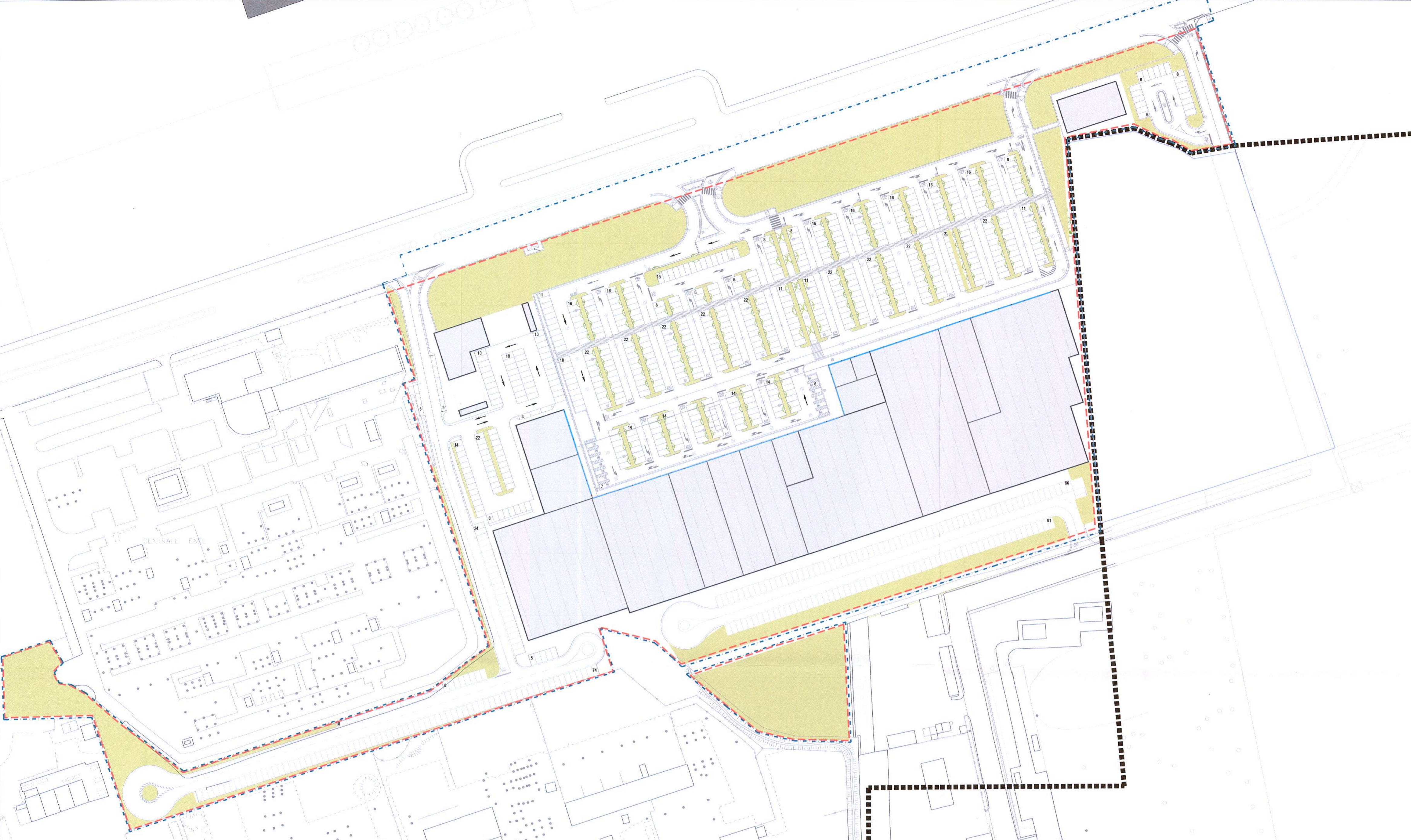

Area sita in:
Comune di MILANO
 Rubattino 84

Comune di Milano
 DIR. URBANISTICA
 CERRI MARCO
 PG 0490332 / 2019
 Del 31/10/2018 n. 5138
 A. A. PIANIF. URB. ATT. STRAT.-
 UFF.

COMMITTENTE:
DEA CAPITAL
 REAL ESTATE SGR

FondoClubDeal
 Via Mercadante 18 - 00198 Roma
DEA CAPITAL REAL ESTATE SGR S.p.A.
 Fondo Club Deal

PROGRAMMA INTEGRATO DI INTERVENTO

PROGETTO
PLANIMETRIA PAESAGGISTICA - 1:1000

PROGETTO:
ARCHIMI_studio
 Archimi Studio S.r.l.
 via Filippo Corridoni, 41
 20122, Milano, ITALIA (I)
 Web: www.archimi.it
 Mail: archimi@archimi.it
 Tel: +39 02 36595690
 Fax: +39 02 89453593

Arch. Marco Cerri
 COLLABORATORI:
 TR3 Engineering
 TR3 CIVIL DESIGN
 TR3 CONSULTING
 Montana
 inPRO
 Alpina



REV. N. DATA DESCRIZIONE DES. APPROVATO

COPIA SETTORE

AREA PIANIFICAZIONE URBANISTICA ATTUATIVA E STRATEGICA ALLEGATO ALLA PROPOSTA DI DELIBERAZIONE IN ATTI. A. 001 IL CONTENUTO TECNICO E GRAFICO DEL PRESENTE ALLEGATO E COMPRESO A QUELLO DEL ALLEGATO INFORMATO ALLA DELIBERA DI ADOZIONE N. 1196 DEL 13.2.2012 SI ATTESTA CHE IL PRESENTE DOCUMENTO E' COMPOSTO DI N. 1 FASCIOLE.

MILANO, 31.03.2018
 IL DIRETTORE DI AREA
 Arch. Marco Cerri

COMUNE DI MILANO

scala: 1:1.000
 Data: Marzo 2018

U10

PROPOSTA PROGETTUALE
 PIANTUMAZIONI DA INSERIRE

Elenco piante ospiti e quindi a rischio diffusione di *Anoplophora chinensis*
DECISIONE DI ESECUZIONE (UE) 2015/893 DELLA COMMISSIONE del 9 giugno 2015
 Fonte: Gazzetta Ufficiale Unione Europea

- Acer spp.
- Aesculus spp.
- Albizia spp.
- Alnus spp.
- Betula spp.
- Buddleja spp.
- Carpinus spp.
- Celtis spp.
- Cercidiphyllum spp.
- Corylus spp.
- Elaeagnus spp.
- Fagus spp.
- Fraxinus spp.
- Hibiscus spp.
- Koeleruteria spp.
- Malus spp.
- Melia spp.
- Morus spp.
- Platanus spp.
- Populus spp.
- Prunus spp.
- Pyrus spp.
- Quercus rubra Robinia spp.
- Salix spp.
- Sophora spp.
- Sorbus spp.
- Tilia spp.
- Ulmus spp.

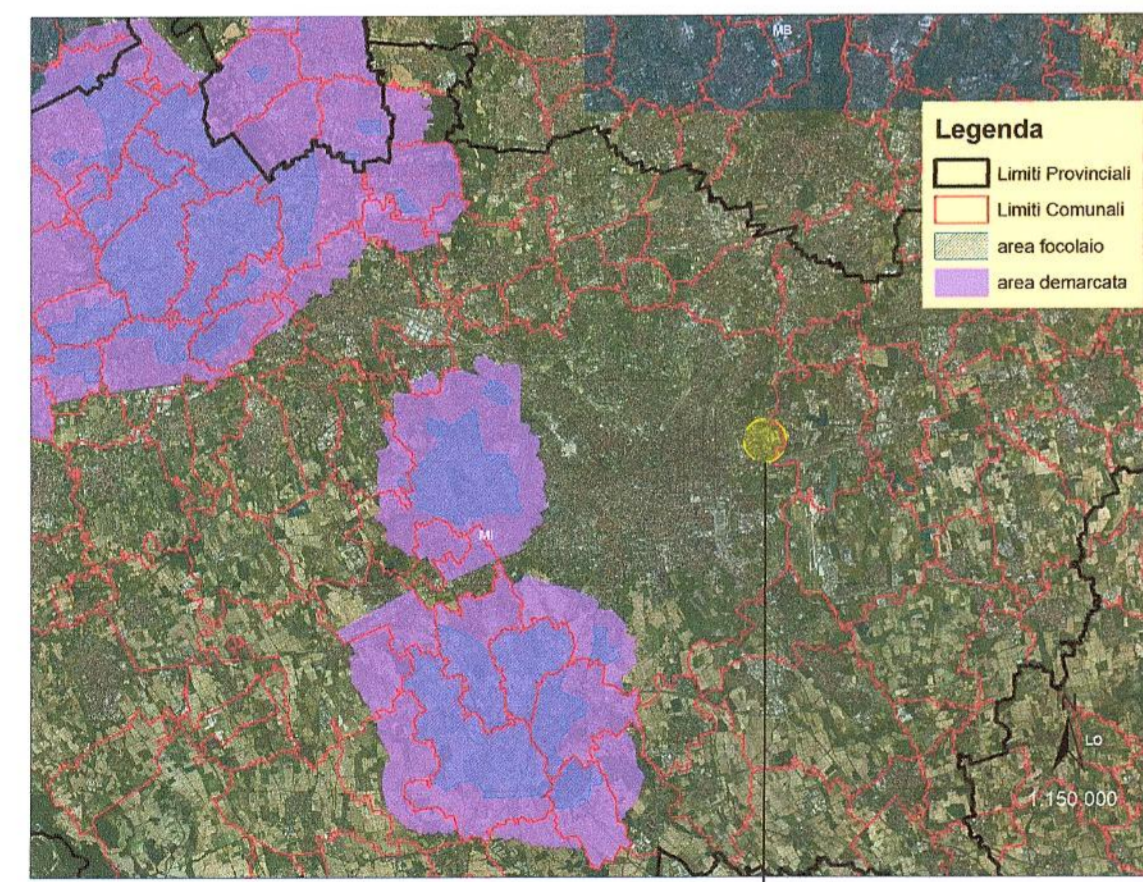

PLATANI

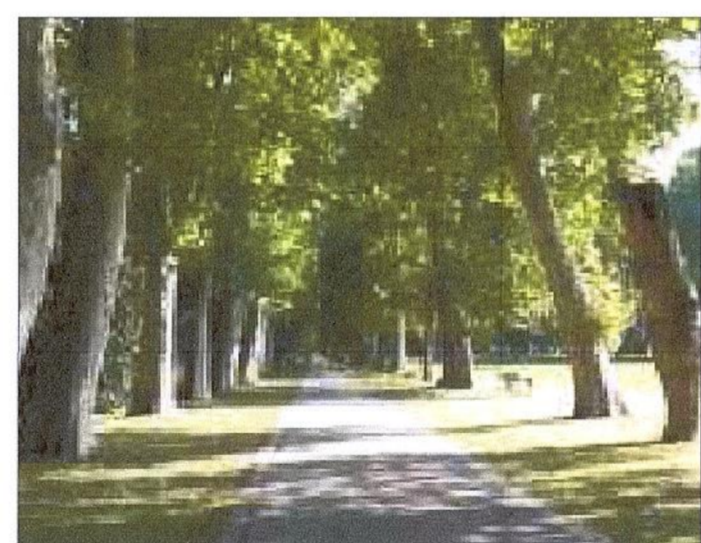

PLATANI



TIGLI



FRAXINUS ORNUS

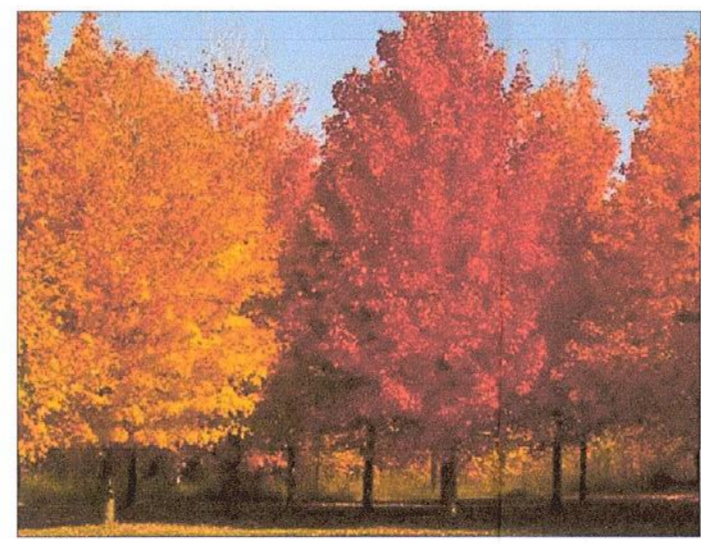

ACERI

-  ALBERI DI III GRANDEZZA TIPO PLATANI, TIGLI
-  ALBERI DI III GRANDEZZA "RUSTICI" TIPO FRAXINUS ORNUS, ACERI

Area interessata dal P.A.