

KEY PLAN

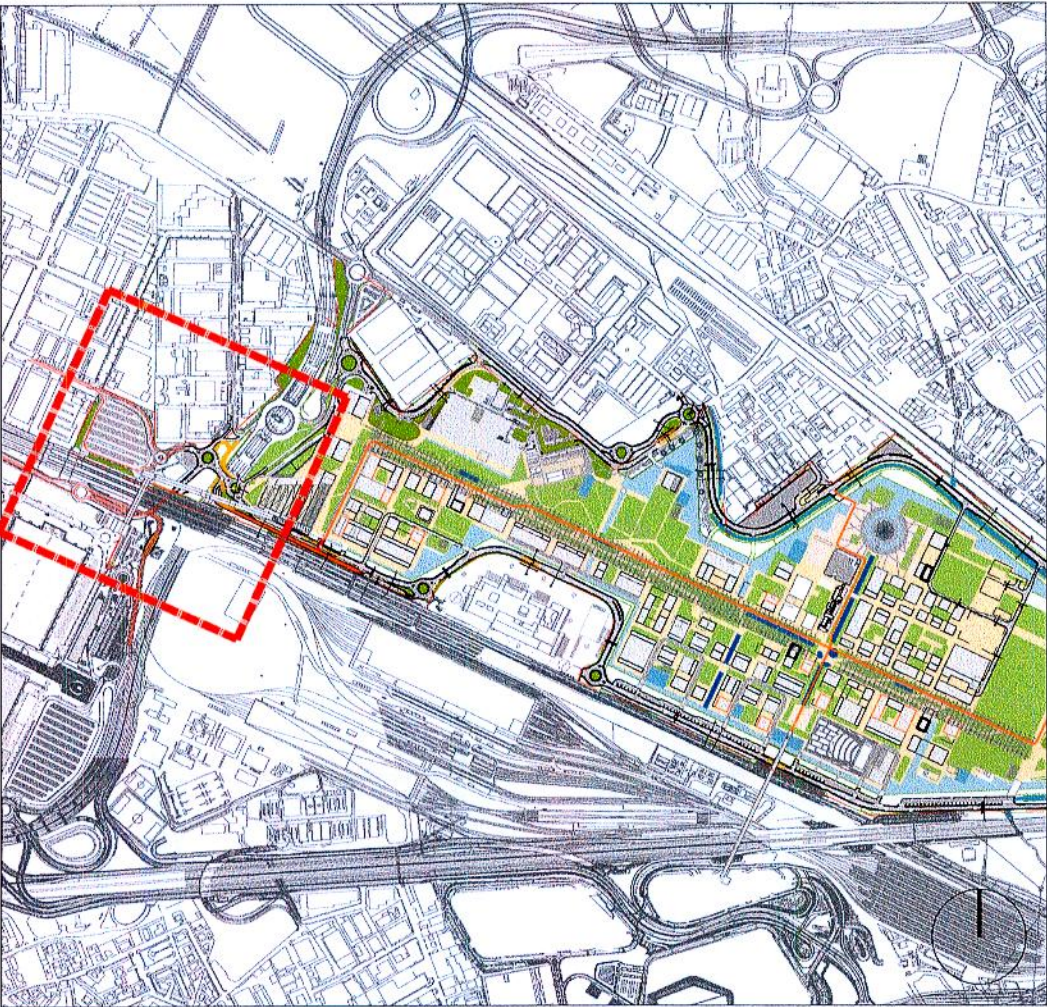

INQUADRAMENTO GENERALE



VISTA STATO DI FATTO

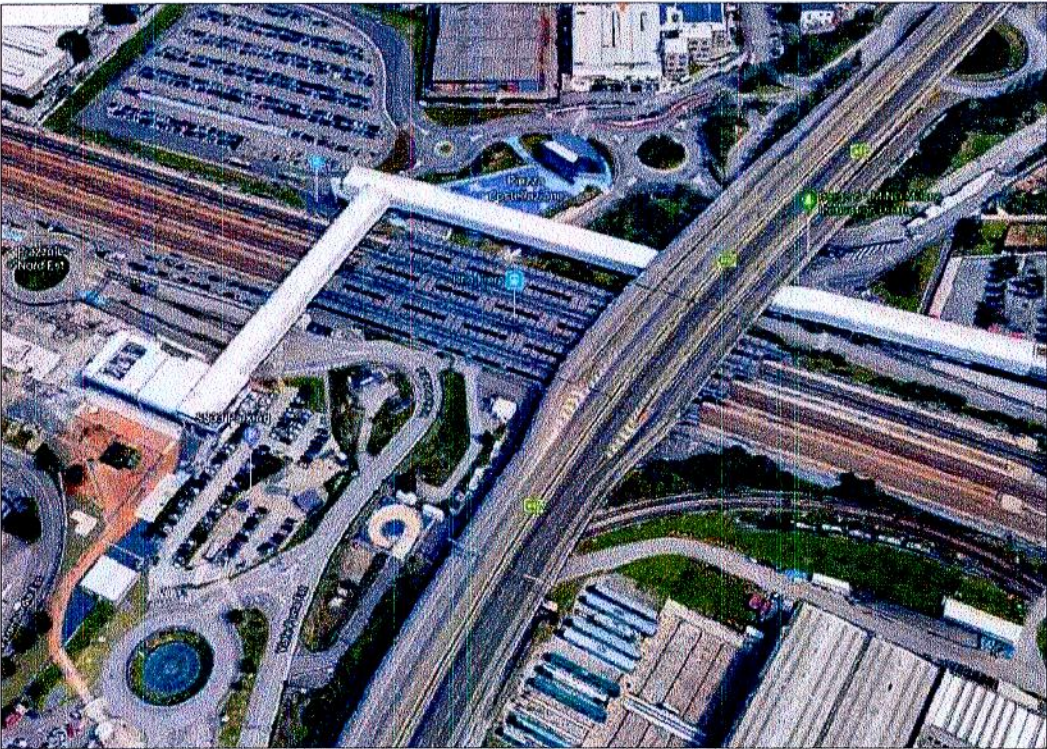

PLANIMETRIA DI PROGETTO



LEGENDA

- Sede stradale
- Marciapiedi / isole sormontabili
- Opere a verde
- Percorso di connessione pubblica
- Percorsi pedonali connessione ex PEF
- Percorsi BUS (proposta)

SCHEDA DI SINTESI	
1. Titolo	Adeguamento Passerella MIND - Fiera
2. Fabbisogno	Adeguamento della passerella esistente per garantire la connessione tra MIND e le aree adiacenti a Fiera Milano, con i relativi collegamenti alla stazione ferroviaria Rho-Fiera FS e alla fermata della metropolitana Rho-Fiera M1.
3. Descrizione	Rimozione di parte della recinzione esistente, ripristino delle aree adiacenti al collegamento con la fermata della metropolitana Rho-Fiera M1 (attualmente occupate dal cantiere di Fondazione Fiera Milano), chiusura con un nuovo parapetto del tratto in quota della passerella, volto a mettere in sicurezza le aree oggetto di cessione al Comune rispetto alle proprietà di Fiera Milano e realizzazione di un nuovo impianto ascensore in corrispondenza dell'estremità Sud della passerella.
4. Stima Importo lavori (comprensivo di oneri della sicurezza non soggetti a ribasso)	€ 300.000 L'importo è stato determinato redigendo un computo metrico estimativo di massima, utilizzando il listino prezzi del Comune di Milano e risulta articolato come segue:
A. Importo lavori e oneri della sicurezza	
Rimozione n.3 tratti di recinzione realizzata con pannelli in rete di acciaio e Ripristino area mappali 458 e 459 (attualmente cantiere Fiera)	45.000
Adeguamento impianto elettrico PEF esistente, con nuove linee dedicate all'alimentazione dei punti di illuminazione	20.000
Fornitura e posa corpi illuminanti con alimentatore, da installare su pali in acciaio	10.000
Parapetto e corrimano per zona adiacente piazza sospesa (Fiera)	10.000
Realizzazione Ascensore	180.000
Servizi di pulizia Passerella	20.000
Totale lavori	285.000
B. Stima oneri sicurezza esterni (5%)	15.000
A+B Totale Lavori + Oneri della Sicurezza	300.000

COMUNE DI MILANO
DIREZIONE URBANISTICA
Area Pianificazione Tematica e
Valorizzazione Area

ALLEGATO ALLA PROPOSTA DI DELIBERAZIONE
DELLA COMMISSIONE URBANISTICA
DELLA GIUNTA COMUNALE
DELLA C.A. 13/183270159
COMPOSTO DA PAG. 1

Il Direttore di Area
Arch. Giancarlo Tancredi

Comune di Milano
DIR. URBANISTICA
AREXPO
PG 0439939 / 2019
Del 04/10/2018 08:45:02
A. A. PIANIFICAZIONE
TEMATICA E

lendlease s.r.l.
Via della Moscova, 3
20121 Milano
C.F./P.IVA 13183270159

PROGRAMMA INTEGRATO DI INTERVENTO

RIQUALIFICAZIONE DELL'AREA UTILIZZATA PER L'ESPOSIZIONE UNIVERSALE 2015	
SCALA: VARIE	TITOLO: Studio di fattibilità
DIMENSIONI: 594X420 mm	IDENTIFICAZIONE OPERA: B.4.1 REV 02 Adeguamento Passerella MIR Mind - Fiera (Ex PEF) Trato B
DATA: 10/2019	REDATTO: SYS+AREXPO
LEGALE RAPPRESENTANTE: Marco Carabelli	Arexpo S.p.A. Sede legale e uffici: via Cristina Belgioioso 171 - 20157 Milano codice fiscale/partita IVA: 07468440966 www.arexpo.it