

Elaborato modificato a seguito dell'approvazione delle contribuzioni alle osservazioni, dei pareri degli enti e dell'accoglimento delle proposte di modifica presentate da C.C.

TAVOLA N. R.06/4A
Piano delle Regole
Vincoli di Tutela e Salvaguardia

Simbolo	Assessor	Segretario Comunale	Dirigente Settore
Giuliano Pisapia	Ada Lucia De Cesaris	Ileana Musico	Davide Controre
Vice Segretario Comunale	Dirigente Settore	Dirigente Settore	Responsabile Servizio
Paolo Simonetti	Giuseppina Sordi	Simona Collarini	Marino Bottini
Coordinate	Scala	Data	
Sud Dvest 4A	1:5.000		
Adozione	Delibera n. 25 Seduta Consiliare del 13-07-2010 terminata il 14-07-2010		
Approvazione	Delibera n. 16 Seduta Consiliare del 22-05-2012		
Approvazione	BURL Serie Avvisi e Concorsi n. 47 del 21-11-2012		

UFFICIO DI PIANO: Servizio Pianificazione Generale / Gianluca Pizzani, Chiara Piccinini, Cope Elisabetta Rosso, Romano Bottacchini, Riccardo Milano, Fabiana Norcini, Giuseppe Rega, Marcella Sclano Ippolito, Antonella Lemariè (PASSO AMAT) Paolo Squarci / Responsabile Area Territorio: Marco Carpani, Margherita Anselmi, Sauro Cutillo, Pietro Cuccinelli, Marco Pizzoli, Matteo Rovini, Dario Chizzolini, Matteo Smerandoli, Laura Terzi.
 SERVIZIO DI SUPPORTO TECNICO AMMINISTRATIVO E TECNICO: Maurizio Fabiani / Responsabile Servizio: Fabiana Frattini, Giovanna Villa. SERVIZIO GESTIONE PIANIFICAZIONE GENERALE: Fabio Vignati / Responsabile Servizio: SEGRETARIA DIREZIONE SETTORE PIANIFICAZIONE SERVIZIO TECNICO PIANIFICAZIONE GENERALE: Giovanna Santese, Lorenza Pado, Maria Piazzola, DISCRETI DI SVILUPPO DEL TERRITORIO: Walter Bertolico, Pino Benedetti, Maria Longugiaro, Maria Piana, Giovanni Tancredi, Paola Vignati, Franco Zinna. SEGRETARIA GENERALE: Mariangela Zaccaria, Carlo Lupatoto, Luciano Deam, Maria Teresa D'Amico, AVVICINATA COMUNALE: Maria Scaroni, Antonella Mariani, CENTRO STUDI DEL TERRITORIO: Direttore: Sara Coni, Paola Lamberti, Sara Nobile, Paola Pozzi. CONSULTA TECNICO SCIENTIFICA: Andrea Arcidossini, Maria Berni, Matteo Balocco Galbani, Giovanni Deoni, Paolo Caluzzi, Antonio Longo, Stefano Paredis, Luca Pignatelli, Pierangelo Vanni, COORDINATE ECOLOGICA, IDROLOGICA E ECONOMICA: Direzione Provinciale di Milano Dipartimento di Ingegneria Idraulica, Ambientale, Infrastrutture Viarie, Silvicoltura (DIAR) / Laura Sere, Vincenzo Francini, Luca Alberti, Gabriele Barozzi, Luca Casoldiello. SETTORE PIANIFICAZIONE URBANISTICA E SERVIZI: Coordinati: Fionna La Sala, Luca Marini, Giuseppe Roselli, DIREZIONE STUDI E SVILUPPO DEL TERRITORIO: Coordinati: Gabriele Biondi, Michele Biondi, Grazia Rivarolo, Elena Campi, Gabriella Castelli, Giovanni Guora, Cristina Guzzetti, Luca La Rosa, Rita Biondi, Giuseppe Marzi, Maurizio Bolchini, Roberto Terziani, Paolo De Nardo, Massimo Vianello, Silvestro Magliola, Enrico Mastrocchia, Carlo Pozzo, Domenico Ruffa, Antonietta Rossi, AMAT (Altre collaborazioni): Patrizio Enrique, Carmen Salvaggio.

Beni culturali (DLgs 22-01-2004 n. 42, Parte II - Titolo I, e s.m.l.)

- Immobili con prescrizione (architettonica e/o archeologica) di tutela diretta (Artt. 10 e 11)
- Immobili con prescrizione di tutela indiretta (Artt. 45, 46 e 47)

Beni Paesaggistici (DLgs 22-01-2004 n. 42, Parte III - Titolo I, e s.m.l.)

- Immobili con cospicui caratteri di bellezza naturale o di singolarità geologica (Art. 136.1.a, b)
- Complessi di cose immobili che compongono un caratteristico aspetto avente valore estetico e tradizionale (Art. 136.1.c)
- Fiumi, torrenti e corsi d'acqua (Art. 142.1.c, DGR n. 4/72028 del 25-07-1986, DGR n. 4/14809 del 25-11-1986 e DGR n. 4/32665 del 17-05-1988)
- Parte dei corsi d'acqua (Art. 142.1.c, DGR n. 4/72028 del 25-07-1986, DGR n. 4/14809 del 25-11-1986 e DGR n. 4/32665 del 17-05-1988)
- Parchi (Art. 142.1.f)
- Boschi (Art. 142.1.g)

Aree naturali protette (L. 6-12-1991 n. 394)

- Aree naturali protette

Tutela territoriale per la valorizzazione paesaggistica dei Navigli (PTRA Navigli Lombardi - Obiettivo 1)

- Fascia di tutela di 100 m. (Naviglio Pavese)

Alberi di interesse monumentale (Art. 20.3)

- Singoli
- Gruppi
- Fili

Aree a rischio archeologico (DLgs 22-01-2004 n. 42 e s.m.l. e Art. 96, Regolamento Edilizio)

- Zone di rischio archeologico
 - Zona A
 - Zona B
- Contesti archeologici
 - Rinvenimenti archeologici e zone sensibili (Piazzole di 30 m²)
 - Tracce(st) stradali storiche e zone sensibili (Piazzole di 100 m²)

E' fatto salvo quanto prescritto in merito alla gestione, disciplina, ampiezza e misure di protezione dei vincoli culturali-paesaggistici dal D.Lgs. 42/2004, nonché dalla normativa vigente applicabile ai vincoli sovraordinati di altra natura.

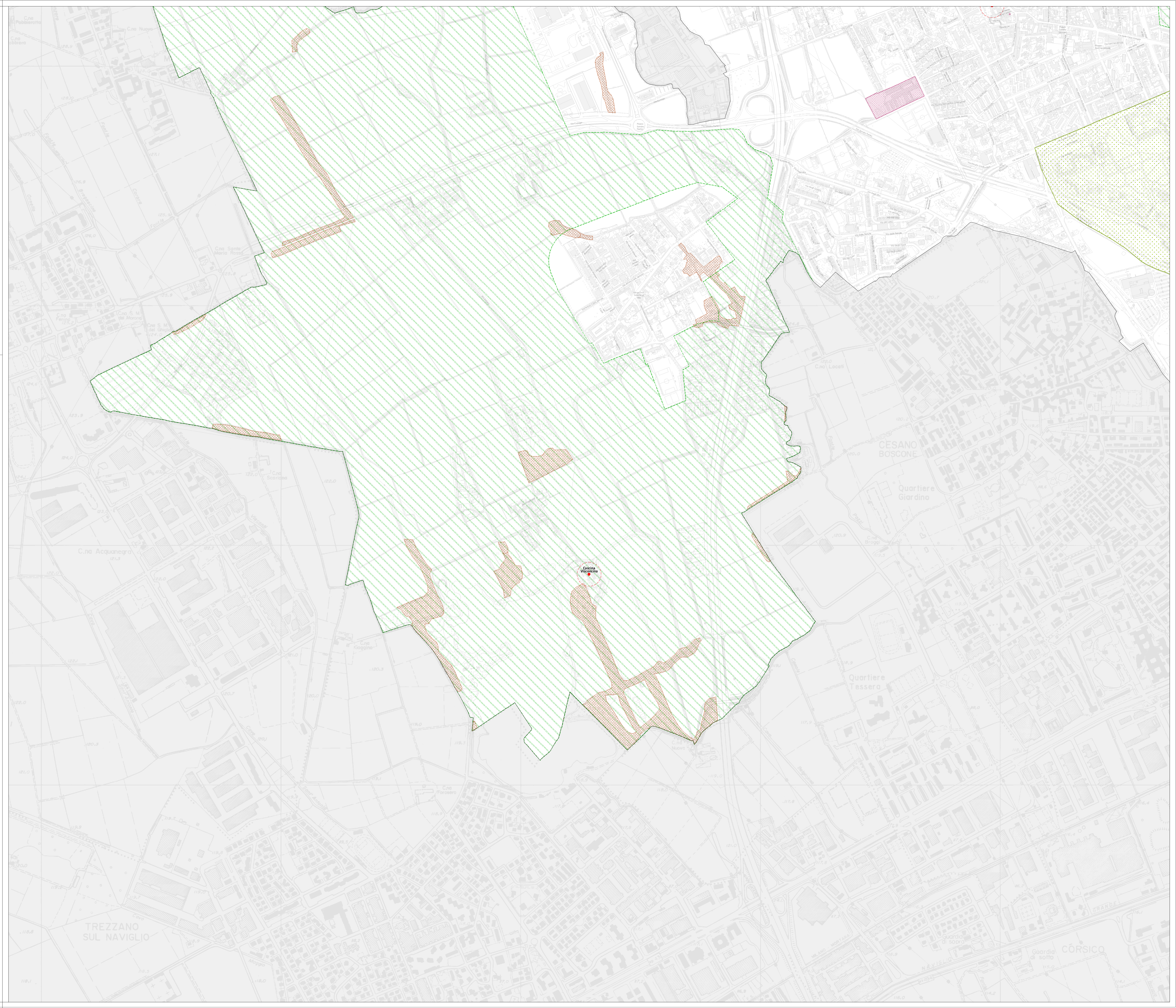

scala 1:5.000

I contenuti della legenda sono riferiti alla totalità delle informazioni tematiche presenti sul territorio comunale. Pertanto si precisa che alcune voci poste in legenda potrebbero non comparire nel presente quadrante.