PGT

Piano di Governo del Territorio

ASSESSORATO ALLO SVILUPPO DEL TERRITORIO
Direzione Centrale Sviluppo del Territorio
Settore Pianificazione Urbanistica Generale
Servizio Coordinamento Pianificazione Urbanistica Generale

Milano | Comune di Milano

Elaborato modificato a seguito dell'approvazione delle controdeduzioni alle osservazioni, dei pareri degli enti e dell'accoglimento delle proposte di modifica presentate dal C.C.

TAVOLA N.:
R.05/4C

CODICE ARCHIVIO:
3000/ 122 /PGT/05/12

STESURA ORIGINALE:
Dicembre 2009

DATA:
Ottobre 2012

Piano delle Regole

Vincoli amministrativi e per la difesa del suolo

Sindaco	Assessore	Segretario Generale	Direttore Generale
Giuliano Pisapia	Ada Lucia De Cesaris	Ileana Musicò	Davide Corritore
Vice Direttore Generale	**Direttore Centrale**	**Direttore Settore**	**Responsabile Servizio**
Paolo Simonetti	Giuseppina Sordi	Simona Collarini	Marino Bottini

Quadrante: Sud Ovest 4C Scala: 1 : 5.000

Adozione: Delibera n. 25 Seduta Consiliare del 13-07-2010 terminata il 14-07-2010

Approvazione: Delibera n. 16 Seduta Consiliare del 22-05-2012

Pubblicazione: BURL Serie Avvisi e Concorsi n. 47 del 21-11-2012

UFFICIO DI PIANO: Servizio Pianificazione Generale / Gianluca Palmarin, Chiara Pasletto, Guya Elisabetta Rosso, Romano Bottacchiari, Riccardo Milano, Fabiana Natalini, Giuseppe Braga, Marianna Stiano (segreteria), Antonella Cammisuli (PUCSS); AMAT: Paolo Riganti / Responsabile Area Territorio, Pietro Cangioni, Brigida Arienti, Saverio Cutrupi, Pietro Guermandi, Marco Piaterzi, Matteo Rovera, Dario Sbalzarini, Matteo Spinzitonda, Luana Testa.
SERVIZIO DI SUPPORTO GIURIDICO AMMINISTRATIVO E TECNICO: Maurizio Fabbrica / Responsabile Servizio, Fabiola Fiorentini, Giovanna Villa. SERVIZIO GESTIONE PIANIFICAZIONE GENERALE: Fabio Visintin / Responsabile Servizio, Cristina Fumeolo, Cristina Silvestre. SEGRETERIA DIREZIONE SETTORE PIANIFICAZIONE URBANISTICA GENERALE: Giuseppina Sammatrice, Lorella Pola, Maria Puglia. DIRIGENTI DC SVILUPPO DEL TERRITORIO: Walter Bertolazzi, Pino Bellinetti, Marina Lampugnani, Marco Porta, Giancarlo Tancredi, Paola Viganò, Franco Zinna. SEGRETERIA GENERALE: Marangela Zaccaria, Carlo Lopedote, Luciano Ossanti, Maria Teresa D'Angelo. AVVOCATURA COMUNALE: Maria Rita Surano, Antonello Mandarano. CENTRO STUDI PIM: Franco Sacchi / Direttore, Dario Corvi, Pietro Lembo, Piero Nobile, Paola Pozzi. CONSULTA TECNICO SCIENTIFICA: Andrea Arcidiacono, Maria Berrini, Matteo Bolocan Goldstein, Giovanni Dapir, Paolo Galuzzi, Antonio Longo, Stefano Pareglio, Laura Pogliani, Pier Giorgio Vitillo. COMPONENTE GEOLOGICA, IDROGEOLOGICA E SISMICA (Consulenza): Politecnico di Milano Dipartimento di Ingegneria Idraulica, Ambientale, Infrastrutture Viarie, Rilevamento (DIIAR) / Laura Scesi, Vincenzo Francani, Luca Alberti, Gabriele Baldazzi, Luca Candiani. SETTORE PIANIFICAZIONE URBANISTICA GENERALE (Contributi): Fiorella La Sala, Luigi Morleo, Giuseppe Redaelli. DIREZIONE CENTRALE SVILUPPO DEL TERRITORIO (Contributi altri Settori): Gabriella Barberis, Michela Brambati, Grazia Bruzzamitino, Elena Campo, Gabriella Castelli, Giovanni Guerra, Cristina Guizzetti, Luca La Rosa, Rosa Rendina, Giuseppe Motta, Maurizio Boldarin, Roberto Tagliabue, Pietro De Nicolò, Massimo Valente, Sebastiano Magliulo, Ernesto Matticchecchia, Carlo Opizzi, Domenico Ruffa, Antonietta Russo. AMAT (Altre collaborazioni): Patricio Enriquez, Carmen Salvaggio.

Rete stradale (DLgs 30-04-1992 n. 285, DPR 16-12-1992 n. 495 e Delibera GC n. 1128 del 30-04-2002)

Classificazione stradale

In esercizio / Programmate

- A - Autostrade
- B - Strade extraurbane principali
- C - Strade extraurbane secondarie
- D - Strade urbane di scorrimento
- E - Strade urbane di quartiere
- F - Strade locali

Delimitazione del centro abitato

- Segnale in entrata
- Segnale in uscita
- Segnale in entrata/uscita

Fasce di rispetto (Art. 20.4)

- Strada con fasce di rispetto ai sensi degli artt.16-17 CdS (artt. 26-27, RA)
- Strada con fascia di rispetto di 25 m., riducibili in casi particolari per non pregiudicare lo sviluppo del complesso produttivo (comunicazione Regione Lombardia 5-03-2004 prot. S1.2004.3898 sub doc. 10)
- Strada con fasce di rispetto ai sensi dell'art. 18, CdS (art. 28, RA)

Binari ferroviari (DPR 11-07-1980 n. 753)

- Binari ferroviari (Fascia di rispetto fino a 30 m. dall'ultimo binario attivo)

Elettrodotti (L. 22-02-2001 n. 36, DPCM 8-07-2003 e DM 29-05-2008)

Linea aerea / Linea interrata

- 132 kv Enel, Terna
- 220 kv Terna
- 380 kv Terna
- AT altri gestori

Cimiteri (RD 27-07-1934 n. 1265, L. 166/1922, Reg. RL 9-11-2004 n. 6)

- Cimiteri
- Fasce di rispetto (200 m.)

Impianti di depurazione (Delibera Comm. Min. 04-02-1977)

- Depuratori
- Fasce di rispetto (100 m.)

Aziende a rischio di incidente rilevante (ARIR) (DLgs 17-08-1999 n. 334 e s.m.i. e DM 9-05-2001)

- Art. 6
- Art. 8

LITOLOGIA

Litologia superficiale

- Aree a litologia limoso argillosa prevalente (L4 e L5)

IDROGEOLOGIA

Pozzi (DLgs 3-04-2006 n. 152 e DGR 7/12693)

- Pozzi di captazione
- Zona di tutela assoluta (10 m.)
- Fasce di rispetto (200 m.)

Ambiti interessati da emergenze idriche

- Fascia di 50 m. dalla testa dei fontanili e fascia di 25 m. lungo le sponde dell'asta del fontanile
- Aree a bassa soggiacenza della falda (< 5 m.)

DIFESA DEL SUOLO

PAI Piano per l'Assetto Idrogeologico del Lambro (DLgs 3-04-2006 n. 152, DPCM 24-05-2001 e DGR 7/7365)

Fasce fluviali (Art. 20.7)

- Limite tra la fascia A e la fascia B
- Limite tra la fascia B e la fascia C
- Limite esterno della fascia C
- Limite di progetto tra la fascia B e la fascia C

Classi di rischio idraulico (Art. 20.7.b)

- R1 - Rischio moderato (Art. 20.7.b.I)
- R2 - Rischio medio (Art. 20.7.b.II)
- R3 - Rischio elevato (Art. 20.7.b.III)
- R4 - Rischio molto elevato (Art. 20.7.b.IV)

GEOMORFOLOGIA

Andamento morfologico

- Scarpate morfologiche

USO DEL SUOLO

Attività estrattive

- Cave cessate

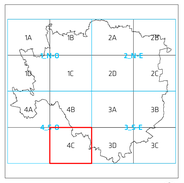

0 50 100 200 300 400 500 m.

scala 1 : 5.000
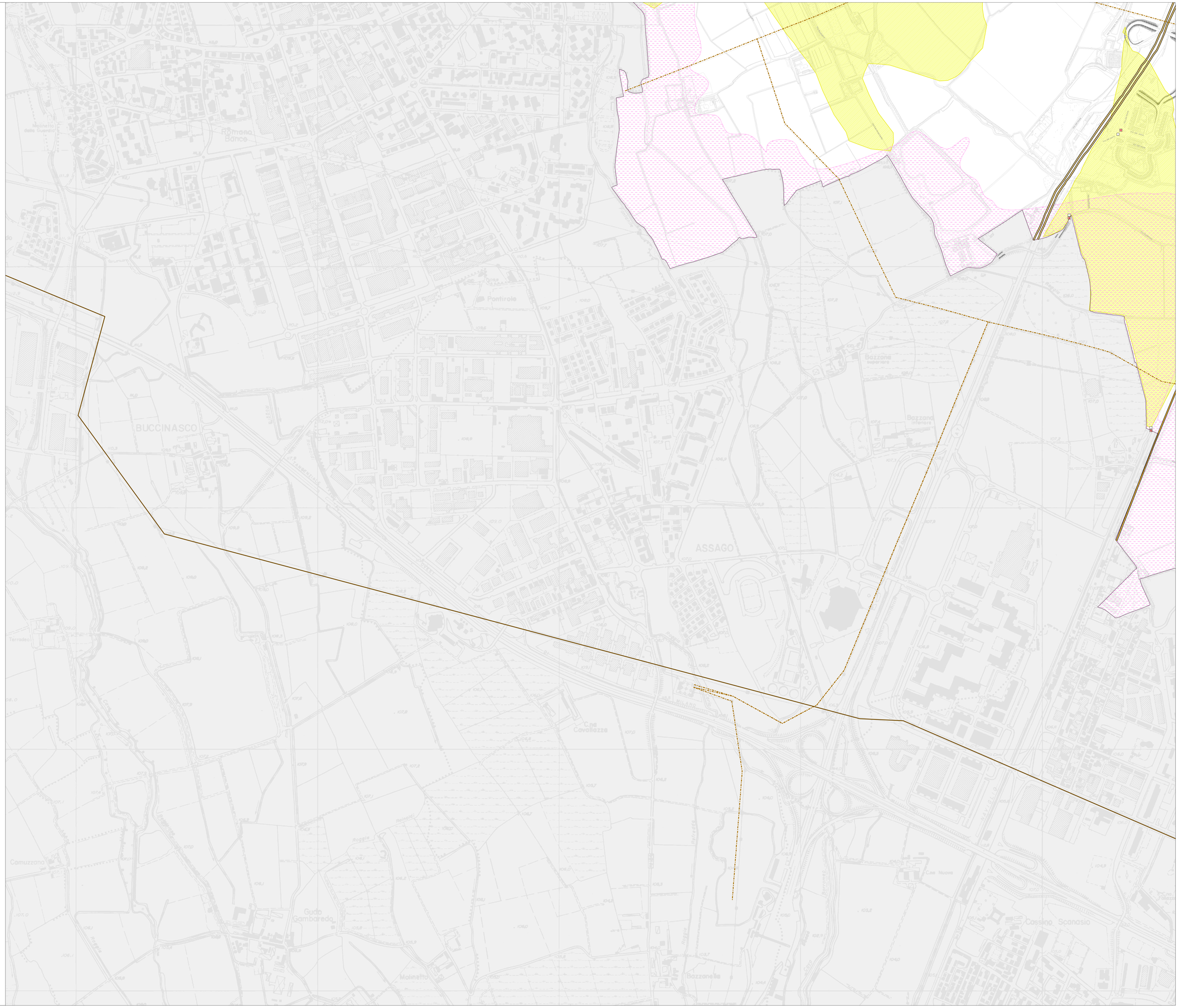
I contenuti della legenda sono riferiti alla totalità delle informazioni tematiche presenti sul territorio comunale. Pertanto si precisa che alcune voci poste in legenda potrebbero non comparire nel presente quadrante.