

Elaborato modificato a seguito della Delibera di Consiglio Comunale n. 10 del 13 marzo 2017 e della Determina Dirigenziale n. 20 del 6 marzo 2017.
 Elaborato modificato a seguito della Determina Dirigenziale n. 11 del 21 febbraio 2017 avente come oggetto il Quarto Aggiornamento Generale del Piano dei Servizi.
 Elaborato modificato a seguito della Delibera di Consiglio Comunale n. 9 del 18 febbraio 2016, n. 26 del 18 ottobre 2015, della Delibera di Giunta Comunale n. 437 del 23 marzo 2016, della Determina Dirigenziale n. 28 del 13 aprile 2016, n. 39 del 27 giugno 2016, n. 43 del 27 giugno 2016, n. 44 del 3 luglio 2016.
 Elaborato modificato a seguito della Determina Dirigenziale n. 12 del 8 febbraio 2016 avente come oggetto il Terzo Aggiornamento Generale del Piano dei Servizi.
 Elaborato modificato a seguito della Determina Dirigenziale n. 47 del 2 ottobre 2015 avente come oggetto gli atti ricognitivi di cui all'art. 37 comma 1 delle Norme di Attuazione del Piano dei Servizi.
 Elaborato modificato a seguito della Determina Dirigenziale n. 48 del 17 dicembre 2014 avente come oggetto il Secondo Aggiornamento Generale del Piano dei Servizi.
 Elaborato modificato a seguito della Determina Dirigenziale n. 39 del 12 novembre 2014 avente come oggetto criteri per la ricognizione delle "Zona A di recupero" e della "Zona di Recupero" e della "Zona B di recupero" n. 43 del 25 novembre 2014 avente come oggetto la ricognizione delle "Zona A di Recupero" e della "Zona B di Recupero" del PGT del 1994 e relative varianti in situazione dell'art. 26 delle Norme di Attuazione del Piano dei Servizi del PGT.
 Elaborato modificato a seguito della Determina Dirigenziale n. 44 del 18 dicembre 2013 avente come oggetto il Primo Aggiornamento Generale del Piano dei Servizi.

TAVOLA N.:
All.04/1
La Struttura della "Città Pubblica"

Stipendi	Assessori	Segretario Generale	Dirigente Generale
Giuseppe Sala	Pierfrancesco Maran	Fabrizio Dall'Acqua	Arabella Caporello
Dirigente Generale	Dirigente Area	Responsabile Unità	
Franco Zinna	Simona Collarini	Marino Bottini	
Coordinate	Scale	Scale	
1: Nord Ovest	1: 10.000		
Adottata	Delibera n. 25 Seduta Consiliare del 13-07-2010 terminata il 14-07-2010		
Approvata	Delibera n. 16 Seduta Consiliare del 22-05-2012		
Approvata	BURL Serie Avvisi e Concorsi n. 47 del 21-11-2012		

UFFICIO DI PIANO: Servizio Pianificazione Generale / Claudia Pizzardi, Chiara Pavoni, Goya Elisabetta Rossi, Romano Botteccchini, Riccardo Mirani, Fabiana Nardini, Giuseppe Negri, Massimo Sironi, Antonella Cerretti, ANAT / Paolo Bagnari, Rossanobile Anna Corbelli, Arianna Carlini, Brigida Anelli, Susana Cantoni, Paolo Caramorini, Marco Pignatelli, Matteo Rovato, Carlo Dabuziani, Matteo Santandrea, Luana Testa.
UFFICIO DI PIANO: Servizio Pianificazione Generale / Claudia Pizzardi, Chiara Pavoni, Goya Elisabetta Rossi, Romano Botteccchini, Riccardo Mirani, Fabiana Nardini, Giuseppe Negri, Massimo Sironi, Antonella Cerretti, ANAT / Paolo Bagnari, Rossanobile Anna Corbelli, Arianna Carlini, Brigida Anelli, Susana Cantoni, Paolo Caramorini, Marco Pignatelli, Matteo Rovato, Carlo Dabuziani, Matteo Santandrea, Luana Testa.
UFFICIO DI PIANO: Servizio Pianificazione Generale / Claudia Pizzardi, Chiara Pavoni, Goya Elisabetta Rossi, Romano Botteccchini, Riccardo Mirani, Fabiana Nardini, Giuseppe Negri, Massimo Sironi, Antonella Cerretti, ANAT / Paolo Bagnari, Rossanobile Anna Corbelli, Arianna Carlini, Brigida Anelli, Susana Cantoni, Paolo Caramorini, Marco Pignatelli, Matteo Rovato, Carlo Dabuziani, Matteo Santandrea, Luana Testa.

Ambiti di Trasformazione Urbana (ATU)
 Perimetri ATU
 Verde e spazi pubblici
 Verde pensile
 Collegamenti verdi
 Collegamenti pedonali coperti
 Mobilità ciclo-pedonale

Rete ecologica e sistema del verde urbano e degli spazi aperti
Elementi costitutivi della rete ecologica di livello regionale
 Varco da deinfamitare (Art. 6.6.a.i)
 Parco regionale Nord Milano
 Parco regionale Agricolo Sud Milano
 Corridoi regionali primari ad alta antropizzazione (Art. 6.6.a.ii)

Elementi costitutivi della rete ecologica di livello provinciale
 Cambio principale (Art. 6.6.b.i)
 Cambio secondario (Art. 6.6.b.ii)
 Principali corridoi ecologici dei corsi d'acqua (Art. 6.6.b.iii)
 Corsi d'acqua minori con caratteristiche attuali di importanza ecologica (Art. 6.6.b.iv)
 Corsi d'acqua minori da riqualificare a fini polyvalenti (Art. 6.6.b.v)

Elementi costitutivi della rete ecologica di livello comunale
 Corridoi tematici ecologici (Art. 6.6.c.i)
 Aree di interesse ecologico (Art. 6.6.c.ii)
 Ambiti di interesse ecologico (Art. 6.6.c.iii)
 Corridoi ecologici a livello locale (Art. 6.6.c.iv)
 Arco verde di connessione privilegiata (Art. 6.6.c.v)

Elementi del sistema del verde urbano e degli spazi aperti
 Verde urbano esistente
 Verde urbano di nuova previsione

Sistema dei servizi pubblici e di interesse pubblico e generale
 Servizi alla persona esistenti (conformativi e non conformativi)
 Infrastrutture tecnologiche e per l'ambiente esistenti
 Infrastrutture tecnologiche e per l'ambiente di nuova previsione
 Infrastrutture tecnologiche per l'ambiente soggette ad autorizzazione provinciale (L. 10 del 14.11.2013 n. 152 del 3.4.2008 e s.m.) (Agg. novembre 2013)
 Aree per edilizia residenziale sociale di nuova previsione

Accessibilità e reti di trasporto
Trasporto pubblico
 In esercizio
 In programmazione
 In progetto

Trasporto individuale
 In programmazione
 In progetto

Altri elementi
 Disegno del verde pubblico e dei parchi regionali esistenti
 Corsi d'acqua del reticolo idrografico scoperti e tombinati (Art. 27)
 Via d'Acqua Expo 2015 (Progetto definitivo)
 Percorso fruibile Via d'Acqua Expo 2015 (Progetto definitivo)
 Specchi d'acqua
 Ambiti interessati da provvedimenti (PRR - Art. 37)

Altri elementi
 Strada urbana di scorrimento
 Strada interquartiere
 Strada urbana di quartiere
 Strada locale interzonale
 Rete ciclabile comunale
 Raggi Verdi
 Cintura Verde (c.d. Filo Rosso)
 Pista ciclabile provinciale Opera Roggredo
 Greenway regionale Adda-Ticino

scala 1:10.000

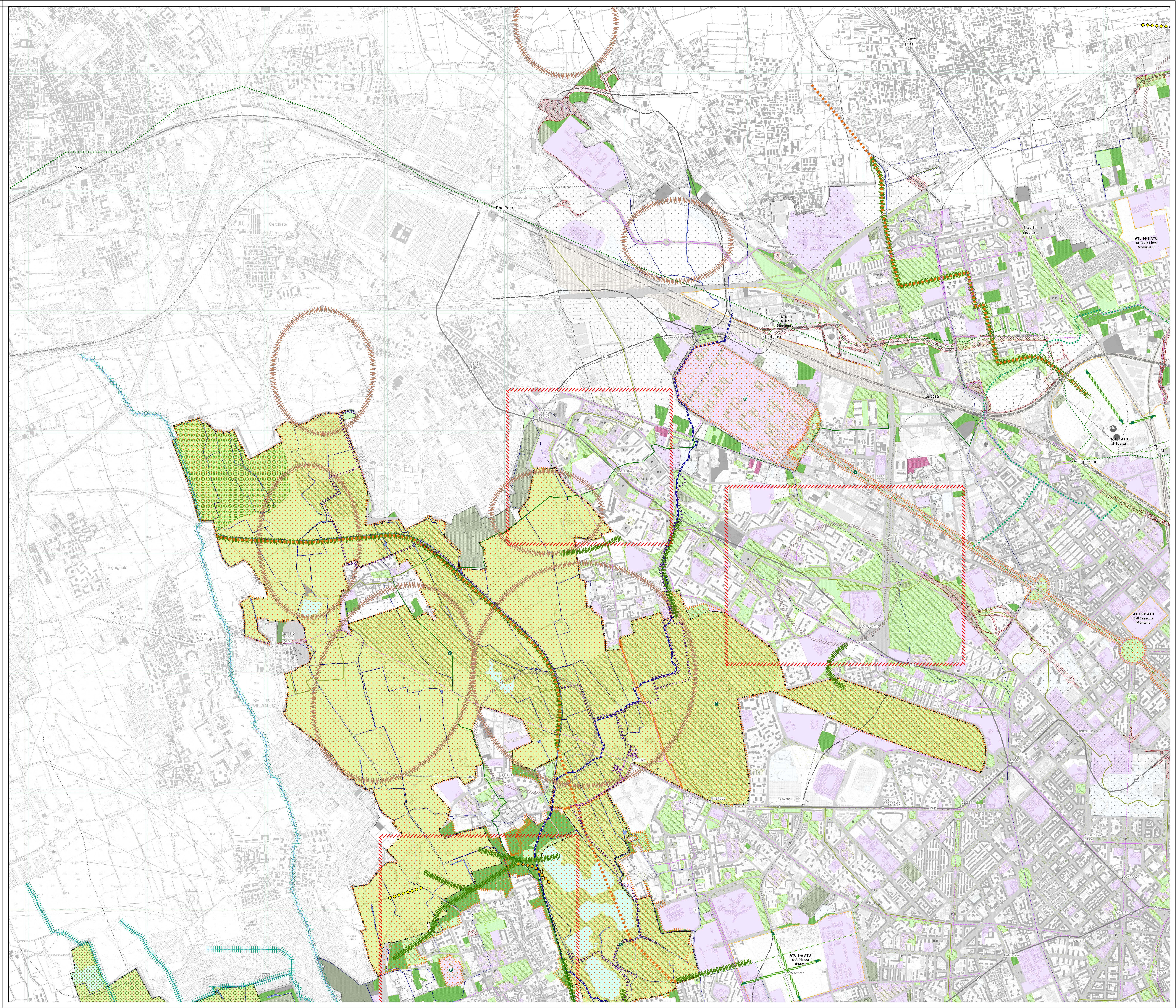

I contenuti della legenda sono riferiti alla totalità delle informazioni tematiche presenti sul territorio comunale. Pertanto si precisa che alcune voci poste in legenda potrebbero non comparire nel presente quadante.