

Elaborato modificato a seguito dell'approvazione della cartografia alla scala di 1:5.000, dei piani degli enti e dell'accoglimento delle proposte di modifica presentate dal C.C.

TAVOLA N. G.06/2B
Carta della fattibilità geologica
Classificazione del territorio comunale

CODICE ARCHIVIO: 3000/217 PGT/05/12	Comune: Giuliano Pisapia	Assessor: Adda Lucia De Cesaris	Segretario Comunale: Ileana Musico	Direttore Lavori: Davide Conforte
STESURA ORIGINALE: Dicembre 2009	Quartiere Area Territoriale: Quartiere Centro	Responsabile del Servizio: Paolo Simonetti	Responsabile del Progetto: Giuseppina Sordi	Responsabile del Servizio: Marino Bottini
DATA: Ottobre 2012	Scalatura: Nord Est 2B	Scale: 1:5.000	Adottato: Delibera n. 25 Seduta Consiliare del 19-07-2010 terminata il 14-07-2010	
	Approvato: Delibera n. 16 Seduta Consiliare del 22-05-2012	Principale: BURL Serie Avvisi e Concorsi n. 47 del 21-11-2012		

UFFICIO DI PIANO: Servizio Pianificazione Generale / Gianluca Pignatelli, Chiara Piccinini, Copia Elisabetta Rossi, Romano Bottacchini, Riccardo Mirani, Fabiana Novati, Giuseppe Ippolito, Massimo Sgambati, Antonella Lemerisi (DSS) AMAT (Pavia Ruffa) / Responsabile Area Territoriale: Marco Carpani, Angela Anselmi, Sauro Cutillo, Paolo Cuminetti, Marco Pizzoli, Matteo Rovati, Carlo Schiavoni, Matteo Smeraldini, Luana Terzi.
 SERVIZIO DI SUPPORTO GIURIDICO AMMINISTRATIVO E TECNICO: Maurizio Fabozzi / Responsabile Servizio: Fabiola Frattini, Giovanna Villa. SERVIZIO GESTIONE PIANIFICAZIONE GENERALE: Fabio Vignati / Responsabile Servizio: Cristina Furnari, Cristina Silvestri. SEGRETARIA DIREZIONE SETTORE PIANIFICAZIONE URBANISTICA GENERALE: Giovanna Santambrogio, Lorenza Padoa, Maria Piazzola. DIREZIONE SETTORE URBANISTICO: Walter Bertolucci, Pino Barattolo, Marina Lemignani, Marco Pizzi, Giovanni Tancredi, Paola Vignati, Franco Zinna. SEGRETARIA GENERALE: Mariangela Zaccaria, Carlo Scopelliti, Luciano Deam, Maria Teresa D'Amico, Lucia Pizzoli, Pierluigi Scaroni, Antonella Mariani, CRISTINA DI GIOVANNI DEL TESSITORE, Walter Bertolucci, Pino Barattolo, Maria Nobile, Paola Pizzi. CONSULTA TECNICO SCIENTIFICA: Andrea Arcidiviani, Maria Biondi, Matteo Balocco Galbani, Giovanni Bagni, Paolo Caluzzi, Antonio Longo, Stefano Pizzoli, Luca Pizzoli, Pierluigi Scaroni, Antonella Mariani, CRISTINA DI GIOVANNI DEL TESSITORE, Walter Bertolucci, Pino Barattolo, Maria Nobile, Paola Pizzi. SERVIZIO AMBIENTE, INFRASTRUTTURE, VIGILANZA (DIAR) / Laura Sere, Vincenzo Francini, Luca Alberti, Gabriele Barozzi, Luca Cardillo, SETTORE PIANIFICAZIONE URBANISTICA GENERALE E CONSULENZA: Fionella La Sala, Lucia Milano, Giuseppe Roselli, DIREZIONE SETTORE E SVILUPPO DEL TERRITORIO (Contratti Urbani): Gabriella Barbieri, Michele Biondi, Grazia Rivarolo, Elena Campi, Gabriella Castelli, Giovanni Guerra, Cristina Guzzetti, Luca La Rosa, Rita Biondi, Giuseppe Maria, Maurizio Bolchini, Roberto Tardivo, Paolo De Nardo, Massimo Vignati, Silvestro Magliola, Enrico Mastrocchia, Carlo Bazzo, Domenico Ruffa, Antonietta Rossi, AMAT (Altre collaborazioni): Patrizio Enriquez, Carmen Salvaggio.

GEOMORFOLOGIA

Andamento morfologico
 Scarpare morfologiche

IDROGRAFIA

Acque superficiali
 Soggetto Tamburato
 Reticolo idrico principale
 Reticolo idrico minore demaniale
 Reticolo idrico minore gestito da altri soggetti
 Reticolo idrico consortile
 Specchi d'acqua

DIFESA DEL SUOLO

PAI - Piano per l'Assetto Idrogeologico del Lambro (L 183/1989, DPCM 24-05-2001 e DGR 7/7365)
 Fasce fluviali
 Limite tra la fascia A e la fascia B
 Limite tra la fascia B e la fascia C
 Limite esterno della fascia C
 Limite di progetto tra la fascia B e la fascia C

FATTIBILITÀ GEOLOGICA

Classi di fattibilità geologica
 F2 - Fattibilità con modeste limitazioni
 F3 - Fattibilità con consistenti limitazioni
 F3a - Aree allagate in occasione di eventi meteorici eccezionali o allagabili con minore frequenza (tempi di ritorno >50 anni) e/o con modesti valori di velocità ed altezze d'acqua tali da non pregiudicare l'incolumità delle persone, la funzionalità degli edifici e lo svolgimento di attività economiche.
 F3b - Aree a bassa soggiacenza della falda (< 5 m)
 F3c - Zone a litologia limoso-argillosa prevalente
 F3d - Ambienti di cava cessata
 F4 - Fattibilità con gravi limitazioni
 F4a - Aree allagate in occasione di eventi meteorici intensi o allagabili con maggiore frequenza (tempi di ritorno <50 anni) e/o con valori di velocità ed altezze d'acqua tali da pregiudicare l'incolumità delle persone, la funzionalità degli edifici e lo svolgimento di attività economiche.

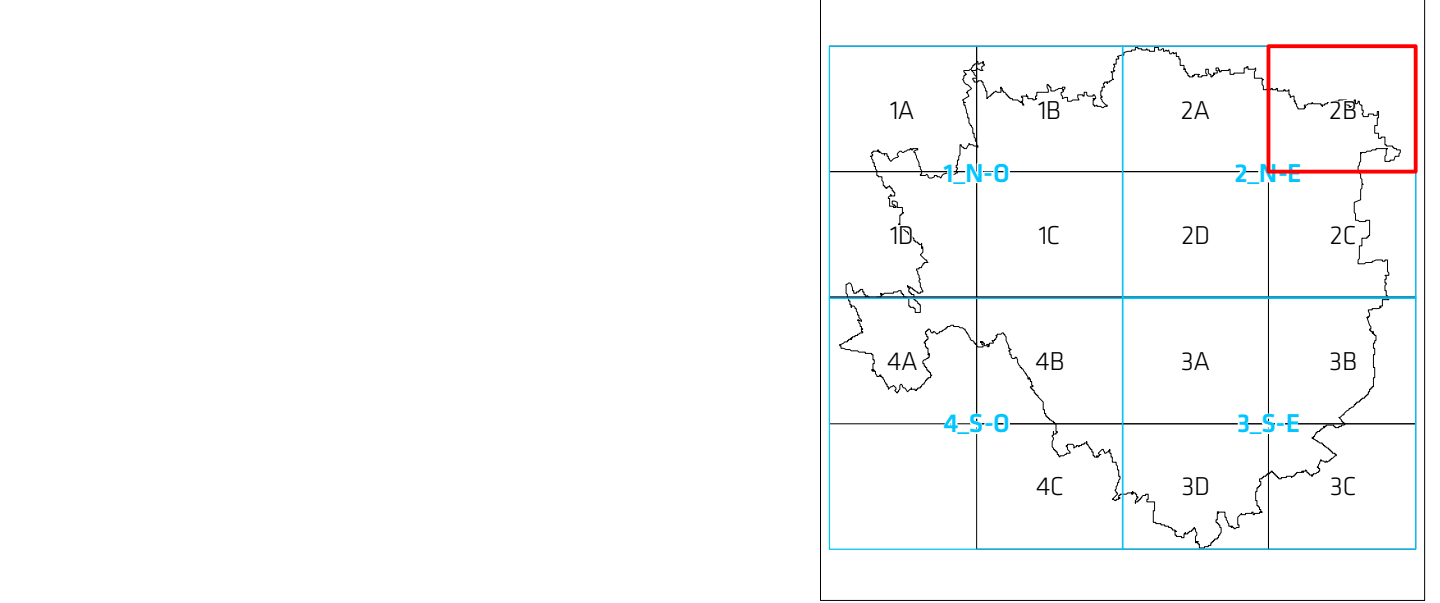

scala 1:5.000
 I contenuti della legenda sono riferiti alla totalità delle informazioni tematiche presenti sul territorio comunale. Pertanto si precisa che alcune voci poste in legenda potrebbero non comparire nel presente quadante.

