PGT

Piano di Governo del Territorio

ASSESSORATO ALL'URBANISTICA, EDILIZIA PRIVATA

Area Territorio
Direzione Centrale Sviluppo del Territorio
Settore Pianificazione Urbanistica Generale
Servizio Pianificazione Generale

Elaborato modificato a seguito dell'approvazione delle controdeduzioni alle osservazioni, dei pareri degli enti e dell'accoglimento delle proposte di modifica presentate dal C.C.

TAVOLA N.:

G.02/3

CODICE ARCHIVIO:

3000/179/PGT/05/12

STESURA ORIGINALE

Dicembre 2009

DATA:

Ottobre 2012

Carta Idrogeologica

Idrogeologia, piezometria, aree di salvaguardia pozzi pubblici.

Sindaco	Assessore	Segretario Generale	Direttore Generale
Giuliano Pisapia	Ada Lucia De Cesaris	Ileana Musicò	Davide Corritore
Direttore Area Territorio	**Direttore Centrale**	**Direttore di Settore**	**Responsabile del Servizio**
Paolo Simonetti	Giuseppina Sordi	Simona Collarini	Marino Bottini

Quadrante: 3. Sud Est Scala: 1 : 10.000

Adozione: Delibera n. 25 Seduta Consiliare del 13-07-2010 terminata il 14-07-2010

Approvazione: Delibera n. 16 Seduta Consiliare del 22-05-2012

Pubblicazione: BURL Serie Avvisi e Concorsi n. 47 del 21-11-2012

UFFICIO DI PIANO: Servizio Pianificazione Generale / Gianluca Palmario, Chiara Paoletto, Guya Elisabetta Rosso, Romano Bottacchiari, Riccardo Milano, Fabiana Natalini, Giuseppe Braga, Marianna Sfriano (segretaria), Antonella Caminiati (PUCSS); AMAT: Paolo Riganti / Responsabile Area Territorio, Pietro Gargiori, Brigida Arienti, Saverio Cutugno, Pietro Geremondi, Marco Piatanti, Matteo Rovera, Dario Sbalzarini, Matteo Spirandonda, Luana Testa.
SERVIZIO DI SUPPORTO GIURIDICO AMMINISTRATIVO E TECNICO: Maurizio Fabbrica / Responsabile Servizio, Fabiola Frontini, Giovanna Villa. SERVIZIO GESTIONE PIANIFICAZIONE GENERALE: Fabio Visinelli / Responsabile Servizio, Cristina Fumeron, Cristina Silvestri. SEGRETERIA DIREZIONE SETTORE PIANIFICAZIONE URBANISTICA GENERALE: Giuseppina Sammarco, Loreta Pica, Maria Puglia. DIRIGENTI DI SETTORE TERRITORIO: Walter Bartolazzi, Pino Bellinzoni, Marina Lampugnani, Marco Porta, Giuseppe Tacchella, Paola Vigano, Franco Zinna. SEGRETERIA GENERALE: Mariangela Zaccaria, Carlo Lipedohr, Luciana Ossanti, Maria Teresa D'Angelo. AVVOCATURA: Giuseppe Ferrari, Antonello Mura, Antonella Alamia, Matteo Bolognesi, Franco Sacchi / Direttore, Dario Conci, Piero Lembo, Maria Teresa Pangallo. CONSULTA TECNICO SCIENTIFICA: Antonio Boiardi, Maria Grazia Calzolari, Maurizio Cocco, Pietro Lembo, Giovanni Lucchini, Pier Giorgio Villa. COMPONENTE GEOLOGICA, IDROGEOLOGICA E SISMICA (Consulenza): Fabiano di Giacomo, Giorgio Idraulica, Ambientale, Infrastrutture Viarie, Rilevamento (DBAR) / Laura Sceni, Vincenzo Francani, Luca Alberti, Gabriele Bandiziza, Luca Candelticino. SETTORE PIANIFICAZIONE URBANISTICA GENERALE (Contributi): Fiorella La Sala, Luigi Morino, Giuseppe Rivetselli. DIREZIONE CENTRALE SVILUPPO DEL TERRITORIO (Contributi altri Settori): Gabriella Barberio, Michela Brambati, Grazia Bruscamolino, Elena Campo, Gabriella Castelli, Giovanni Guerra, Cristina Guizzetti, Luca La Rosa, Rosa Randisi, Giuseppe Motta, Maurizio Boldarin, Roberto Tapparban, Pietro De Nicolò, Massimo Valente, Sebastiano Magliulo, Ernesto Matichecchia, Carlo Ognisti, Domenico Ruffa, Antonietta Russo. AMAT (Altre collaborazioni): Patrizio Enriquez, Carmen Salvaggio.

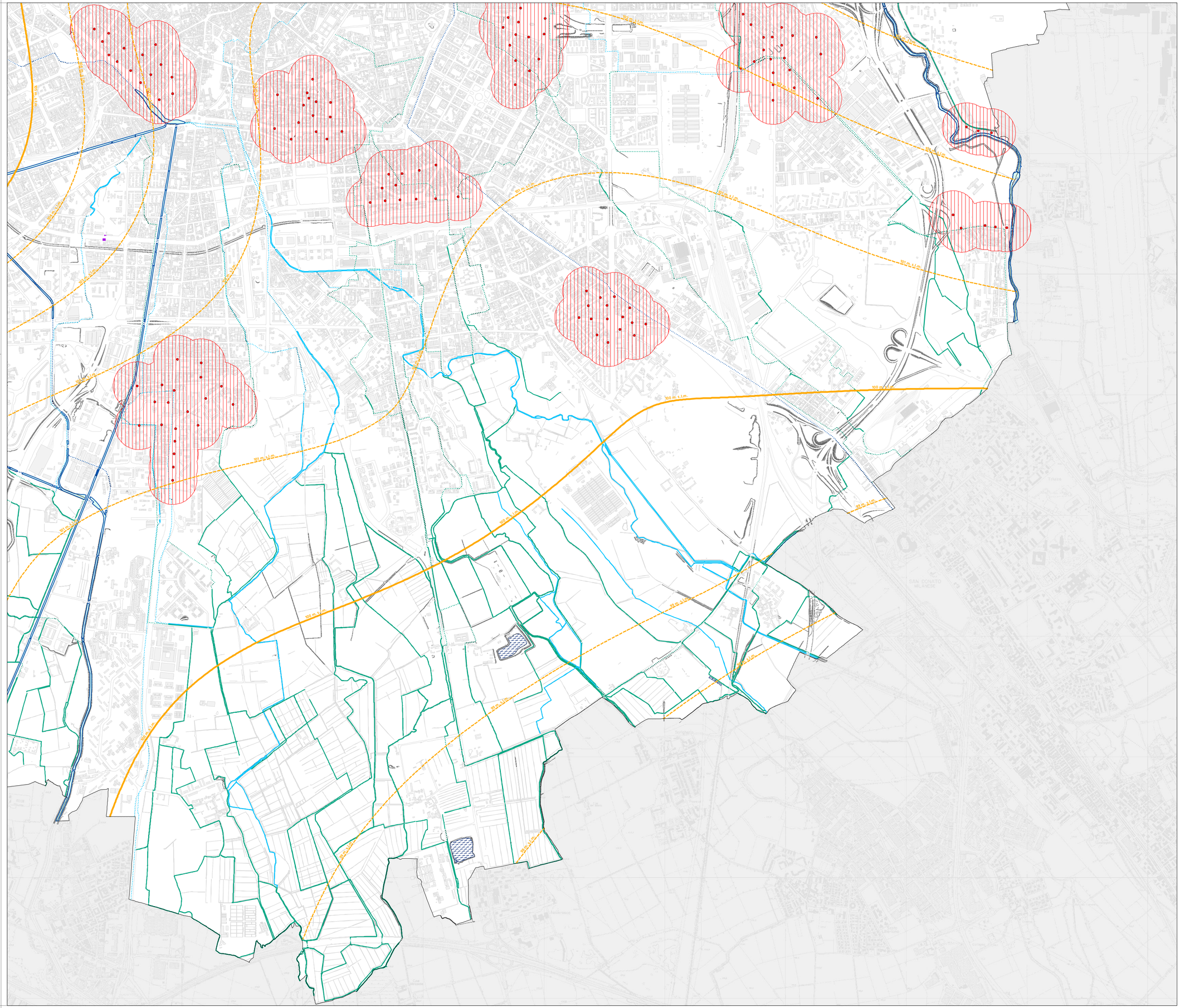

GEOMORFOLOGIA

Andamento morfologico

Scarpate morfologiche

IDROGRAFIA

Acque superficiali

Scoperto / Tombinato

- Reticolo idrico principale
- Reticolo idrico minore demaniale
- Reticolo idrico minore gestito da altri soggetti
- Reticolo idrico consortile
- Specchi d'acqua

Stazioni metereologiche

Ubicazione della stazione

IDROGEOLOGIA

Pozzi (DLgs 152/2006 e DGR 7/12693)

- Zona di tutela assoluta (10 m.)
- Fasce di rispetto (200 m.)

Fontanili

Testa di fontanile

PIEZOMETRIA

Linee isopiezometriche

- Isopiezometriche principali
- Isopiezometriche ausiliarie

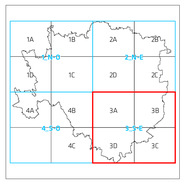

0 12.5 25 50 75 100 m.

scala 1 : 10.000

I contenuti della legenda sono riferiti alla totalità delle informazioni tematiche presenti sul territorio comunale. Pertanto si precisa che alcune voci poste in legenda potrebbero non comparire nel presente quadrante.